

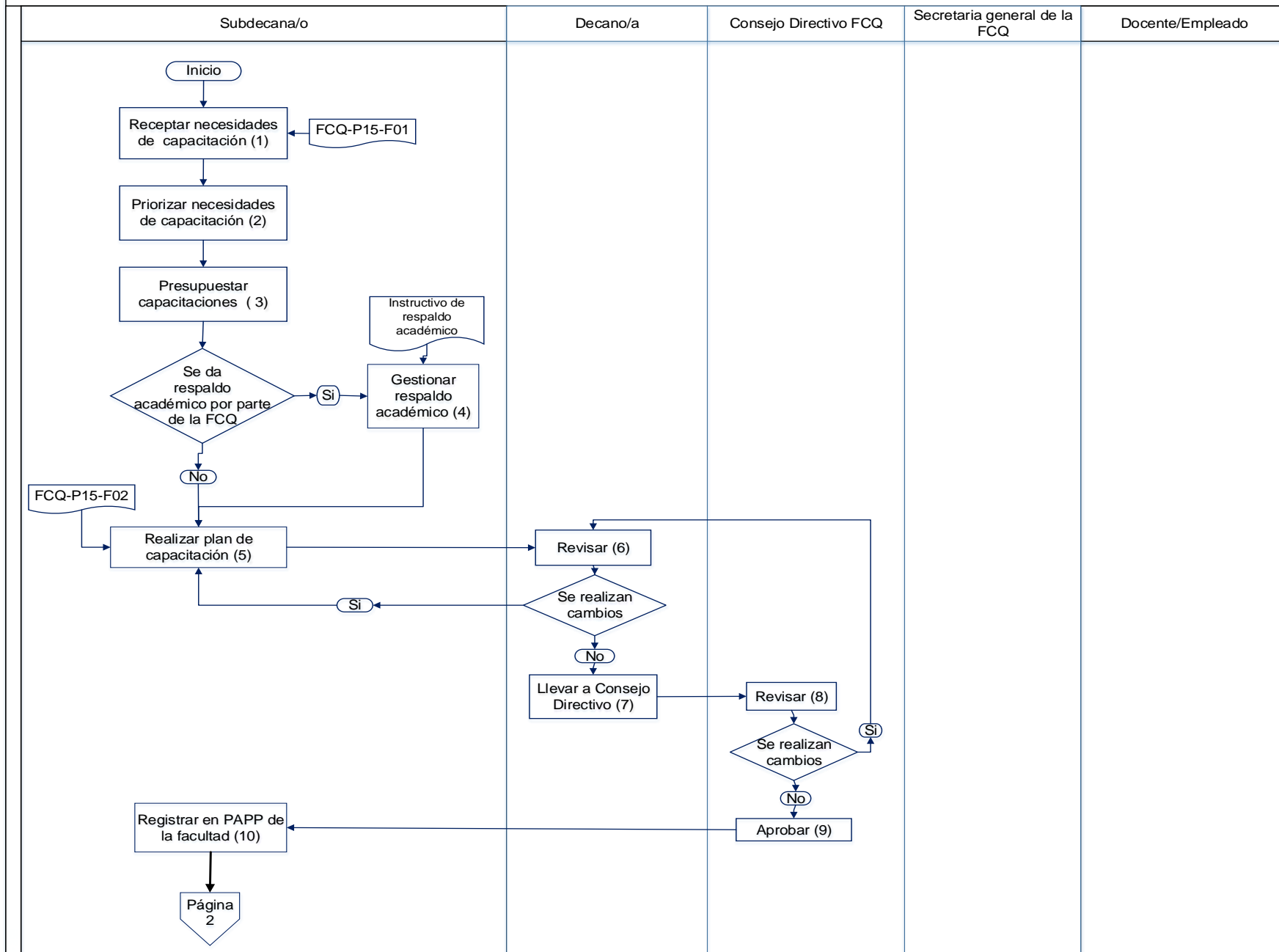

FCQ-P15: Proceso de Capacitación



**Descripción**

1.- FCQ-P15-F01 detección de necesidades de capacitación. La detección de necesidades de capacitación se realiza en el primer semestre del año fiscal

2.- La priorización de capacitaciones se realiza en conjunto subdecanato y otras autoridades

3.- Se presupuesta costo de las capacitaciones.

5.- FCQ-P15-F02 Plan de capacitación

10.- Responsable del proceso de capacitación registra presupuesto de capacitación en el PAPP del siguiente año El registro en el PAPP se realiza hasta el primer semestre del año fiscal.

